St Modan's High School

Language and Society
CFE Spanish

<u>Society</u>:
Family and Friends, Media and Lifestyles

Mi familia y mis amigos

REVISION: Can you think of any words or phrases related to…

- Members of the family
- What he or she is called
- What age someone is
- Numbers, days and months
- When someone's birthday is

Exercise 1

Read the dialogue and fill in the blanks with the correct word from the box:

Nico: ¿_____ es tu cumpleaños, Tina?
Tina: Mi cumpleaños es el 13 de febrero. ¿Y el tuyo?
Nico: el ocho de agosto.
Tina: ¿_____ años tienes?
Nico: Tengo quince años.
Tina: ¿_____ eres?
Nico: Soy alto y delgado.
Tina: ¿Cómo es tu pelo?
Nico: Tengo el pelo corto y negro. ¿_____ son tus ojos?
Tina: Tengo los ojos azules.

De qué color
Cómo
Cuántos
Cuándo

Exercise 2

Use a dictionary (if you need to) to find the meaning of the following words:

1. padre
2. madre
3. padrastro
4. marido
5. mujer
6. hermano mayor/menor
7. hijo
8. abuelo
9. tío
10. hermanastro

Reflexive verbs (to express relationships)

We often use reflexive verbs when we are talking about the relationships we have with others. For example:

casarse: to get married

divociarse: to get divorced

llevarse bien con: to get on well with

llevarse mal con: to get on badly with

separarse: to separate

parecerse: to look like

Here is an example of one you will use often (present tense):

yo	me llevo	I get on
tú	te llevas	You get on
él/ella	se lleva	He/She gets on
nosotros	nos llevamos	We get on
vosotros	os lleváis	You get on
ellos/ellas	se llevan	They get on

Por ejemplo:

Me llevo muy bien con mis padres. *I get on really well with my parents.*

No me llevo bien con mi hermana. *I don't get on well with my sister.*

La personalidad

Draw the table in your vocabulary jotter and fill the blanks:

Inglés	***Masculino***	***Femenino***	***Plural***
strict	estricto	estricta	estrictos/as
friendly	amistoso		
annoying	molesto	molesta	
chatty	hablador		habladores/as
traditional	tradicional		
interesting		interesante	
boring	aburrido		
strange	extraño		
nervous	nervioso		
active	active		
funny	gracioso		

Exercise 3

Race your partner! Put these personality adjectives into two columns, positive and negative – and then see how many of them you remember the English for! Compare with your partner – who got more right?

- Agresivo/a
- Alegre
- Amable
- Egoísta
- Generoso/a
- Introvertido/a
- Maleducado/a
- Optimista
- Pesimista
- Simpático/a
- Sincero/a
- Valiente

Exercise 4

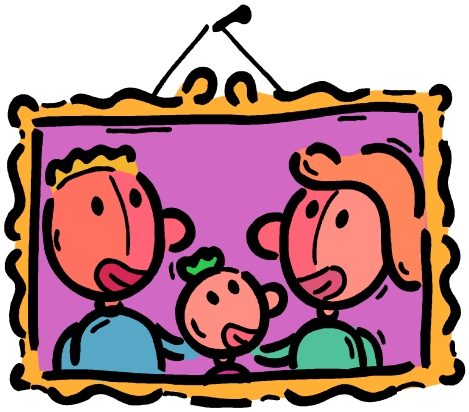

Write out the following sentences in Spanish:

1. I think that my father is strict.
2. Sometimes my mother is very friendly.
3. Normally, my sister is annoying.
4. My brothers are interesting.
5. My cousins (girls) are very chatty.

EXTENSION: Now describe two members of your own family in Spanish (personality).

Exercise 5

Read the text below from Sandra who is describing her family:

En mi familia hay cuatro personas, mi madre, mi padre mi hermana y yo.

Mi padre se llama Fred y tiene 50 años. Es alto y un poco gordo. Además, tiene los ojos marrones y el pelo marrón. Me llevo bien con mi padre porque en mi opinión es simpático y amable.

Mi madre se llama Wilma y tiene 55 años. Es baja y delgada con los ojos marrones. Tiene el pelo rizado y es pelirroja. Me llevo bien con mi madre porque creo que es muy inteligente y muy habladora.

Mi hermana se llama Beth y tiene 19 años. Es alta y delgada, pero ella piensa que es gorda. Tiene el pelo largo y liso y tiene los ojos marrones. No me llevo bien con mi hermana porque creo que es molesta y un poco rara.

Yo soy completamente diferente a mi familia. Tengo 25 años y soy alta. Tengo el pelo rubio y largo y los ojos azules.

En general, creo que me llevo bien con mi familia, pero a veces mis padres son aburridos, estrictos y tradicionales.

A: Complete the table in your class jotters:

Nombre	Edad	Estatura	Pelo	Ojos	¿Positivo o negativo?
Fred	50				

C: ¿Verdadero o Falso?

1. Hay cuatro personas en mi familia.
2. Mi padre tiene cinco años.
3. Mi madre tiene el pelo liso y corto.
4. Me llevo bien con mi hermana.
5. Mi hermana tiene los ojos azules.
6. Yo tengo veinticinco años.
7. Mis padres son extraños.
8. Soy baja.

Exercise 5

Translate the following sentences into Spanish:

1. I get on well with my dad because I think that he is generous and nice, too.

2. I get on very badly with my sister because from my point of view she is quite stupid.

3. I don't get on well with my grandfather because I think that he is very old fashioned and he can be a bit bossy sometimes.

4. I get on very well with my aunt because in my opinion she is nice and very hardworking, but from time to time she is too boring.

5. I normally get on well with my mum because I believe that she is very cool, funny and mature, but in the mornings she is boring.

6. I get on well with my cousins because I believe that they are chatty, quite good, and sociable, but sometimes they are bit nasty and lazy.

Exercise 6: LAS RELACIONES FAMILIARES

Use a dictionary to find out what the following phrases mean. Then split them into 2 colums; *postivo* and *negativo*

1. Me entiende(n)
2. Me entiendo bien con…
3. Me llevo bien con…
4. Me da(n) mucho dinero
5. No me deja(n) fumar / beber
6. Me da(n) rabia
7. Puedo hablar con él / ella
8. No me entiendo bien con…
9. No me llevo bien con…
10. Me deja(n) salir cuando quiero
11. Discutimos a veces

Exercise 10

Luisa habla de su familia (Int 2 2012 Q1):

En mi familia somos cinco personas—mis padres, mis dos hermanos y yo pero mi hermano mayor ya no vive con nosotros porque trabaja en otra ciudad. Mi padre es médico y trabaja horas muy largas. Durante la semana llega bastante tarde a casa pero los fines de semana, nos gusta cenar todos juntos, en familia. Una vez al mes salimos a un pequeño restaurante italiano que hay cerca de nuestra casa y siempre lo pasamos muy bien. Me encanta cuando vamos allí porque todos estamos relajados, nos hablamos y nos reímos. Por otro lado, a veces no nos llevamos muy bien. Hay disputas por ejemplo sobre quién tiene que fregar los platos, sobre quién debe sacar al perro a pasear o sobre la hora que tenemos que estar en casa por la noche. Pero vamos, no es nada serio y por regla general somos amigos.

1. What does Luisa say about her older brother? Mention any **one thing**.
2. What does her dad do?
3. What do they like to do as a family at weekends?
4. What do they do once a month?
5. Why does Luisa particularly enjoy this? Give any **one reason**.
6. What do they have arguments about? Mention any **two things**.

Exercise 7

Read the following paragraphs and complete the activities below:

Me llevo muy bien con mi padre. Es inteligente y gracioso y tiene el mismo sentido de humor que yo. Mi padre me entiende y tenemos los mismos intereses.
Pablo, 15 años

Mi madre y yo tenemos una relación bastante difícil. Es muy estricta y no me deja salir con mis amigos durante la semana. Cree que no soy bastante responsable, pero me trata como niña.
Conchi, 16 años

Mi hermana y yo discutimos muchísimo. Es menor que yo, y me da rabia porque siempre quiere juntarse con mis amigos y yo. Mi madre me dice que sólo me admira, pero necesito mi propio espacio
Ana, 15 años

Tengo que decir que me entiendo muy bien con mis hermanos. Tengo un hermano menor y un hermano mayor, pero siempre hemos sido muy parecidos. Pasamos mucho tiempo jugando al baloncesto, pero sobre todo hablamos de todo y puedo confiar en ellos.
Nacho, 17 años

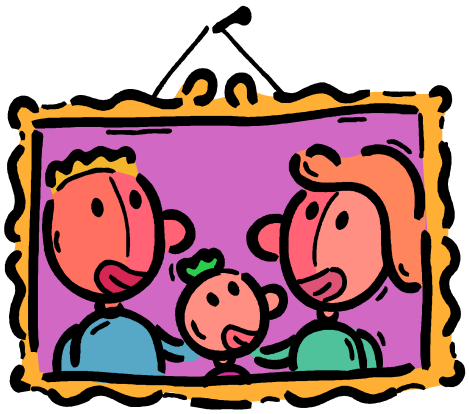

A: Find the Spanish for

1. He has the same sense of humour as me
2. My Dad understands me
3. We have quite a difficult relationship
4. She doesn't let me go out
5. She treats me like a child
6. I need my own space
7. We have always been very close
8. We spend lots of time playing basketball
9. Above all we talk about everything and I can confide in them

B: Answer the following questions

1. Who gets on well with their siblings?
2. Who has the same interests as their Dad?
3. Who feels they are being treated like a child?
4. Who says they need to have their own space?

Exercise 8: La situación familiar

Read the following descriptions and answer the questions below each one in English.

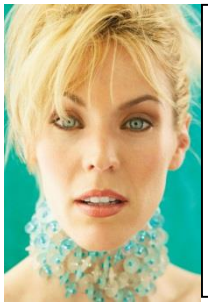

Lucía está casada con Don Marcos desde hace seis meses. Don Marcos es su quinto marido y tienen 12 hijos entre los dos. Lucía es rica, pero no está contenta porque es un matrimonio aburrido y sin amor. Quiere tener más aventuras en la vida, pero no quiere **estar** separada ni divorciada por quinta vez.

Hugo es el hijo mayor de Lucía. Vive con su madre y padrastro porque no tiene trabajo. **Está** en paro desde hace dos años y no quiere trabajar. Prefiere dormir, salir en moto y estar con chicas guapas. Su madre, Lucía, busca a una esposa rica para Hugo, pero él no quiere casarse. Prefiere ser soltero. Hay muchos problemas y conflictos entre Hugo, su padrastro y sus hermanastros, pero Hugo no **está** preocupado por nada. Sólo quiere pasarlo bien.

Mariela es la asistenta de la casa de Don Marcos. Trabaja y vive en la casa desde hace 18 años. Es madre soltera y cuida a su hija sola. Su hija se llama **Yolanda** y tiene 16 años. Yolanda quiere descubrir quién es su padre. Además, Yolanda está enamorada de Hugo. Es un secreto y sufre mucho porque Hugo no la trata bien. Quiere mucho a Hugo y no reconoce sus defectos. No sabe qué hacer.

A: Who…?

1. is married to Don Marcos.
2. is 16 years old
3. is Lucia's son
4. doesn´t want to get married
5. is a single mother

B: Decide if the following statements are true (T), false (F) or not mentioned:

1. Lucía has been married five times.
2. Lucía is divorced.
3. Lucía wants to have more children.
4. Hugo has a good job.
5. Hugo does not get on with his stepfamily.
6. Hugo is looking for a pretty wife.
7. Hugo wants to have his own place to live.

Las tareas de casa

lavar los platos	wash the dishes
hacer la cama	make the bed
limpiar el cuarto de baño	clean the bathroom
arreglar mi dormitorio	tidy my bedroom
cocinar	cook
poner la mesa	set the table
quitar la mesa	clear the table
trabajar en el jardín	work in the garden
pasear el perro	walk the dog
pasar la aspiradora	hoover
planchar la ropa	iron clothes
sacar la basura	take out the rubbish

Exercise 9

Translate the following sentences into English:

Word bank:
Tener que… = to have to…
Hay que… = One must…

1. En mi casa tengo que poner y quitar la mesa.
2. Cada noche hay que pasear el perro.
3. Mi hermana y yo tenemos que lavar los platos después de la cena.
4. Me gusta trabajar en el jardín. Me encanta el aire libre.
5. Mi madre hace todas las tareas domésticas en casa.
6. Me odio sacar la basura.
7. Tengo suerte porque mis padres cocinan cada noche.
8. En la casa de mis amigos, tienen que pasar la aspiradora.
9. Mis dos hermanas tienen que hacer las camas en nuestra casa.
10. Hay que limpiar el cuarto de baño. ¡Qué asco!

Exercise 11: los amigos

Un buen amigo es…?
What makes a good friend? Rank these characteristics in order of importance, and then explain your reasons to your partner!

1. Me importa que…
2. Tenemos los mismos intereses
3. Tiene buen gusto en música / moda
4. Puedo confiar en él / ella
5. Me comprende
6. Me hace reír
7. Casi nunca discutimos
8. No me critica nunca
9. Puedo decirle cualquier cosa
10. Sabe guardar un secreto
11.

Exercise 12

Teresa habla de su familia y sus amigos (Int 2 2008 Q1):

En mi familia somos cinco personas, mi padre, mi madre, mi hermano mayor y mi abuela. Mi madre se llama María, tiene cuarenta y cinco años y es morena con los ojos verdes. Es baja y muy guapa. Mi padre se llama Juan, es alto, no tiene mucho pelo y tiene los ojos de color marrón. Mi hermano Miguel es muy tímido y es bastante serio pero me llevo bastante bien con él. Mi abuela tiene setenta y dos años y es muy simpática. Tengo muchos amigos pero mi mejor amiga se llama Laura y vive cerca de mi casa. Tenemos los mismos gustos y compartimos las mismas aficiones como ir de compras, nadar o montar a caballo. ¡Nos llevamos estupendamente!

1. What age is Teresa's mother? (1)
2. How does she describe Juan, her father? Mention any **two details.** (2)
3. How does she describe her brother's character? Mention any **one** thing. (1)
4. What does Teresa like to do with her friend Laura? Mention any **two** details. (2)

LEER 7: ¿TE LLEVAS BIEN CON TU FAMILIA?

Read these six sentences and make notes in English. Then write six sentences in Spanish about how you get on with your family:

1. Me peleo mucho con mi padre porque es demasiado severo.
2. Me llevo muy bien con mi madre porque es muy comprensiva.
3. No me llevo bien con mi hermana menor porque no tenemos muchas cosas en común.
4. Me peleo mucho con mi hermano mayor parque está todo el tiempo en el cuarto de baño.
5. Me llevo bien con mi padrastro porque vamos al fútbol juntos todos los sábados.
6. Hay muchos problemas entre mis padres y yo – siempre nos peleamos mucho.

Cómo te llevas con otros - Getting on with others

1. Pienso que mi hermano es adorable/horrible/aburrido/ruidoso…

2. Lo que odio de mi hermana es que habla demasiado/ es muy caprichosa…

3. Si tuviera un hermano pequeño, me gustaría que fuera divertido y deportista.

4. La mejor cualidad de mi madre es paciencia/generosidad/amabilidad…

5. No lo puedo soportar porque es muy presumido

6. Discuto todo el tiempo con mi padre porque es cabezota/demasiado estricto.

7. Me llevo muy bien con mi hermana porque tiene una personalidad agradable.

8. No me gusta demasiado; está demasiado seguro de sí mismo.

9. No tengo paciencia con mi hermana porque me pone de los nervios.

10. Mi primo no tiene sentido del humor.

11. Es fácil/difícil vivir juntos.

12. Me gusta tener mi propia habitación porque…

13. Odio/ Me gustan las comidas en familia porque…

14. Mis padres están casados/separados/divorciados desde…

The Conditional Tense

The conditional tense is used to say what **would** or **could** happen.
It uses the same stem as the Future tense but the endings are different.

To conjugate regular –ar, -er, and –ir verbs in the conditional tense, simply add the suitable ending to the infinitive:

- ía
- ías
- ía
- íamos
- íais
- ían

Por ejemplo:

Hablar	Comer	Subir
hablaría	comería	subiría
hablarías	comerías	subirías
hablaría	comería	subiría
hablaríamos	comeríamos	subiríamos
hablaríais	comeríais	subiríais
hablarían	comerían	subirían

There are only a few irregular verbs in the Conditional:

Here are the most useful ones:

Haber	habría	I would have
Saber	sabría	I would know
Poder	podría	I would be able
Querer	querría	I would want / like
Tener	tendría	I would have
Salir	saldría	I would leave
Decir	diría	I would speak
Hacer	haría	I would do / make
Valer	valdría	I would be worth

Exercise 13

Translate these sentences into English:

1. Sería divertido tener una moto.
2. Yo compraría un coche de deporte.
3. Pero mi hermano preferería una moto japonesa.
4. Iríamos en España en verano.
5. Viajarían en avión.
6. Me gustaría ser médico.
7. Mi casa ideal tendría una piscina enorme.
8. Habría un gimnasio en el sótano.

Exercise 14

What would you do if you won £1m?

1. Compraría una casa moderna para mis padres.
2. Daría mil euros a cada uno de mis amigos.
3. Llevaría a mi familia de vacaciones a Marbella.
4. Me casaría con Darius.
5. Invitaría a todos nuestros amigos y familiares.
6. Yo organizaría el banquete en un hotel de lujo.
7. Iríamos a un lugar secreto para la luna de miel.

Exercise 15: la presión social

Work with a partner! Match up the peer pressure phrases Spanish – English:

1. Mis amigos han empezado a fumar
2. No quiero beber alcohol, pero todo el mundo lo hace
3. Me desafiaron a robar algo de una tienda
4. Se ríen de mí porque no quiero fumar ni beber alcohol
5. Somos amigos desde hace diez años y no quiero perder su amistad

a. They laugh at me because I don't want to smoke or drink alcohol
b. My friends have started smoking
c. We've been friends for 10 years and I don't want to lose their friendship
d. I don't want to drink alcohol, but everyone does it
e. They dared me to steal something from a shop

Exercise 16: ¿QUÉ PUEDO HACER?

Work with a partner! Read these people's problems about the peer pressure they are experiencing and try to understand them. Note down as many details as you can.

"Mis amigos acaban de empezar a fumar. No quiero tratarlo porque sé que es peligroso para la salud, pero somos amigos desde niños y no quiero discutir con ellos, ni perder su amistad. ¿Qué puedo hacer?"

(Merche, 16 años)

"Normalmente, mis amigos y yo salimos en pandilla para ir de compras o ir al cine. Sin embargo, recientemente han empezado a beber alcohol el fin de semana en el parque o en la playa. Les dije que no tendré nada que ver con todo eso, pero ahora dicen que soy cobarde y no me hablarán. Estoy muy triste y no sé qué hacer."

(Mariano, 15 años)

"La última vez que fui de compras con mis amigos, me desafiaron a robar ropa de una tienda. No quise hacerlo, pero lo hice porque no querría perder nuestra amistad. Ahora me siento avergonzada y quisiera decir todo a mis padres, pero no puedo porque me voy a meter en problemas. ¿Qué puedo hacer?"

(Begoña, 16 años)

Find the Spanish for:

1. I don't want to try it…
2. We have been friends since we were young…
3. Normally, my friends and I go out in a gang…
4. Recently, they have started drinking alcohol…
5. Now they are saying that I am a coward…
6. I'm very sad and I don't know what to do…
7. But I did it because I didn't want to lose our friendship…
8. Now I feel ashamed…
9. I want to tell everything to my parents…
10. What do I do?

La tecnología

Los Verbos – Verbs

Lo utilizo para	I use it for *(+infinitive)*
Utilizo	I use
Suelo	I usually *(+infinitive)*
Descargar	download
sacar fotos	take photos
jugar videojuegos	play videogames
escuchar música	listen to music
mantenerme en contacto	keep in contact
gasto dinero en	I spend money on
leer las noticias	read the news
ayudarme con mis deberes	help me with my homework
buscar información	search for information
navegar por internet	surf the net
enviar un correo electrónico	send an email
mandar/recibir un mensaje	send a message
tuitear	to tweet
actualizar mi estado	update my status
agregar fotos	upload potos

Nombres - Nouns

el ordenador	computer
el portátil	laptop
los sitios web	websites
una app	an app
los videojuegos	videogames
la música	music
una red social	a social network
mi móvil	my mobile
descargas	downloads
desconocidos	strangers
el peligro	danger
el problema	the problem
los jóvenes	young people
un tuit/retuit	a tweet/retweet
un tuitero	a Twitter user
una cuenta	an account
mi muro de Facebook	my Facebook wall

Exercise 17

Me llamo Carlos y soy un chico joven de 16 años. Para mí, la tecnología es algo muy importante en mi vida. Tengo un portátil, un móvil, una tableta y una videoconsola.
En casa tenemos también los avances tecnológicos más avanzados. Tenemos pantalla plana con televisión digital, banda ancha para nuestra conexión a Internet y un buen equipo para escuchar la música desde nuestro IPod.

Uso la tecnología a diario ya que escucho la música, me conecto a las redes sociales, chateo con mis amigos y navego por la red para buscar información cuando hago los deberes. Mi portátil es imprescindible y tiene muchas ventajas porque lo puedo usar en el colegio, en casa y en el transporte público.

Lo más importante para mí es mi móvil. Es bastante moderno y tiene diferentes aplicaciones y cámara de fotos y video. Puedo hacer mucho con mi teléfono por ejemplo puedo leer mi correo electrónico, conectarme a Facebook y jugar a los videojuegos.
Mi móvil es compacto y pequeño pero muy fácil de usar. Tiene pantalla táctil y muchas aplicaciones que son muy útiles para mí. Me gusta mi teléfono porque es rápido y eficaz. Lo malo es que es muy caro y la batería se termina muy pronto.

Cuando yo era pequeño la tecnología era más lenta, no habían muchos juegos en línea y yo solo tenía una GameBoy. Era muy pequeña y no era en color. No tenía muchos juegos y era aburrida y lenta. No tenía televisión en 3D y no había muchos canales.

Find the Spanish for:

1. Technology is something very important in my life
2. I surf the internet to find information when I do homework
3. It has many advantages because I can use it in school
4. The most important thing for me is my mobile
5. It has different applications
6. I can read my emails
7. It has a touch screen
8. The bad thing is that it is very expensive and the battery runs out quickly
9. When I was younger, technology was slower
10. There wasn't many online games

Exercise 18: ¿Ventajas o desventajas?

Read the following statements about the Internet and decide whether they are an advantage or a disadvantage?

1. El internet es el método más fácil de descubrir el mundo. Utilizando el internet es conveniente para enviar y recibir fotos, imágenes, información, sonidos, presentaciones y sobre todo para hacer los deberes.

2. Es muy conveniente quedar en contacto con amigos por las redes sociales como el Facebook o Twitter. Además el Skype es muy útil para hablar con familia o amigos que viven muy lejos.

3. El internet puede ser algo raro y no siempre auténtico. Por ejemplo, a veces la información que se descubre en internet es falsa pero no se sabe la diferencia entre la información verdadera y falsa.

4. El problema con el internet es que nos da la excusa para estar perezosos y quedarnos en casa. Es prácticamente posible hacer la vida desde tu ordenador en casa; se puede hacer las compras, hacer investigaciones, hacer cursos interactivos por internet o simplemente hablar con amigos por internet.

5. El internet es muy útil para hacer los deberes o revisión para un examen; hay toda la información disponible cuando aprietas el botón para 'buscar' algo en Google. Siempre lo utilizo para hacer mis deberes porque es más fácil que leer muchos libros.

6. Hoy en día creo que el internet nos ayuda mucho, sin el gastaríamos mucho tiempo. ¡A mí me encanta el internet porque mi vida es más fácil!

7. Siempre tienes que saber con quién hablas porque si no, puede terminar fatal. El internet es un mundo separado y nuestro mundo todavía no sabe cómo controlarlo.

Find the Spanish for:

1. The internet is the easiest way to discover the world
2. It is easy to stay in contact with friends on social networks
3. Skype is useful for speaking to family or friends who live far away
4. Sometimes, the information you find on the internet isn't true
5. You don't know the difference between the true or false information
6. It gives us the excuse to be lazy and to stay at home
7. It is possible to live your life from your computer at home
8. I always use it to do my homework because it is easier than reading lots of books
9. Nowadays, I believe the internet helps us a lot
10. You always need to know who you are talking to

Exercise 19

Mi videoconsola es moderna y tiene muchos juegos. Es muy divertido jugar con la familia o con los amigos o jugar en línea con otros jóvenes alrededor del mundo. En mi opinión la videoconsola es muy entretenida y emocionante sin embargo es adictiva y una pérdida de tiempo.

A mi madre también le gusta mucho el Internet y se conecta a la red para hacer las compras en línea y escuchar la radio o ver la tele. Ella piensa que las redes sociales son peligrosas y por eso no tiene una cuenta en Facebook.

Mi padre piensa que la tecnología es muy útil y accesible pero que es muy cara y cambiante.
Mi padre utiliza su tableta para leer las noticias y ver sus correos eléctricos.

Cuando mis abuelos eran jóvenes no había Internet ni móvil. La comunicación era más lenta y era más difícil buscar información. La gente tenía que ir a la biblioteca o veía la tele.

Hace diez años no habían aplicaciones en los móviles y los teléfonos eran muy fáciles de usar y no tenían cámara de fotos.

El año que viene me gustaría tener un IPad para mi cumpleaños porque es muy rápida y moderna. Se puede leer revistas, ver películas, bajar música desde ITunes y descargar libros.

SUMMARISE what has been said in the passage above.

Exercise 20 Los pasatiempos

Fill in the blanks with the correct verb

1. Me encanta _____ con mis amigos.
2. Me gusta mucho _____ al cine.
3. Me gusta _____ por internet.
4. Prefiero _____ la guitarra.
5. No me gusta _____ al baloncesto.
6. No me gusta nada _____ la televisión.
7. Odio _____ deporte.
8. Detesto _____ los deberes.

tocar * jugar * hacer * ver
salir * ir * practicar * navegar

Exercise 21 ¿CON QUÉ FRECUENCIA…?

Match up these expressions of frequency Spanish – English. Then write a sentence using the free time activities you know for each of these expressions:

1. Todos los días	a. Almost never
2. Siempre	b. Always
3. Normalmente	c. Rarely
4. A menudo	d. Never
5. A veces	e. Every day
6. Pocas veces	f. Usually
7. Casi nunca	g. Often
8. Nunca	h. Once a week
9. Una vez a la semana	i. Sometimes

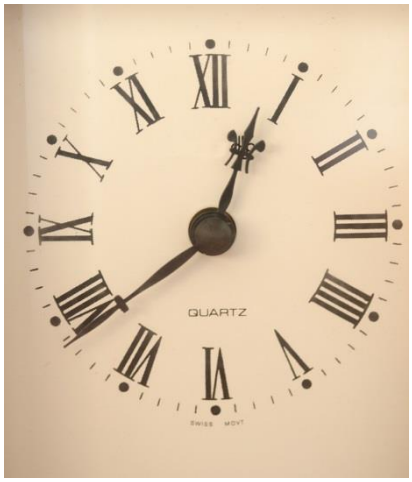

Exercise 22

Fernanda habla de su tiempo libre (Int 2 2010 Q1):

En mi tiempo libre me gusta hacer muchas cosas diferentes, pero depende. Veo muy poco la tele, sólo a veces, si hay un partido de tenis emocionante o alguna película cómica. Esto me gusta mucho y al mismo tiempo me ayuda a relajarme. Si estoy cansada o si hace mal tiempo, prefiero quedarme en casa y me siento en el sofá a leer un libro. Me interesan especialmente los libros de viajes que te describen las maravillas de otros países del mundo y descubres mucha información interesante sobre lugares que te gustaría visitar algún día. Cuando salgo, suele ser los sábados por la mañana con mi hermana mayor. En particular nos encanta ir a las tiendas de ropa que hay en el centro o a las zapaterías en la plaza mayor que siempre tienen mucha variedad.

A: Answer the following questions:

1. What does she watch on TV? Fill in the gaps. (3)

Fernanda watches very little TV, only sometimes, if there is an exciting _____ or a _____ film.

She likes this a lot and it helps her to _____.

2. Why does Fernanda particularly enjoy reading travel books? Mention any **one reason.** (1)

3. When exactly does she usually go out with her sister? (1)

4. What shops do they particularly like to visit? Mention **two types of** shop. (2)

B: Find the Spanish for:

1. In my free time I like to do lots of different things
2. If there is an exciting game of tennis
3. It helps me to relax
4. I prefer to stay at home
5. I am particularly interested by travel books
6. In particular we like to go to clothes shops

7. The shoe shops in the main square which always have lots of variety

Exercise 23 UNA DIETA SANA

Are these foods healthy or unhealthy? Make two lists:

- Las hamburguesas
- Los plátanos
- El pescado
- Los perritos calientes
- La mantequilla
- Los huevos
- Los guisantes
- Las patatas fritas
- El azúcar
- Las zanahorias

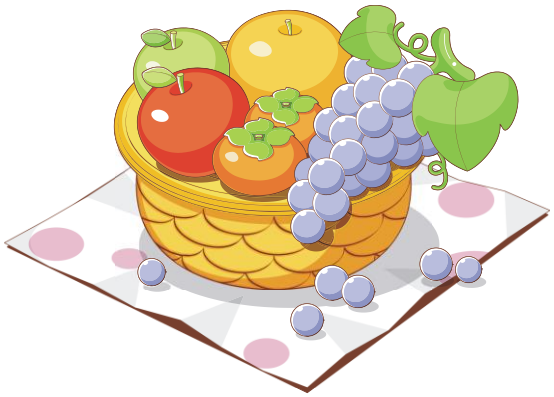

Exercise 24 PARA ESTAR EN FORMA…

Join the two halves of each sentence and then try to translate them to English:

1. Para estar en forma, siempre como…
2. Para estar en forma, suelo comer…
3. Para estar en forma, a menudo bebo…
4. Para estar en forma, de vez en cuando bebo…
5. Para estar en forma, rara vez bebo…
6. Para mantenerme en forma, nunca como…

a. …demasiado azúcar
b. …cinco porciones de fruta y verduras
c. … bebidas gaseosas
d. … cereales por la mañana
e. … un té o un café, pero sin leche y azúcar
f. … mucha agua

Exercise 25 ¿LLEVAS UNA VIDA SANA?

Match up the problems to the solutions:

1. Estoy un poco gordo.
2. Tengo muchos granos y como demasiado comida basura.
3. Fumo mucho y todo el mundo me dice que no huelo bien.
4. No estoy en forma y estoy cansado todo el tiempo.
5. Bebo muchas bebidas gaseosas y tengo problemas con los dientes.

a. Deberías comer más fruta y verduras y beber más agua.
b. Deberías hacer más ejercicio y acostarse más temprano.
c. Deberías practicar más deporte.
d. Deberías dejar de fumar porque es malo para la salud.
e. Deberías beber otras cosas – por ejemplo más agua.

Exercise 26 ¿QUÉ COMES?

Read the following paragraphs and try to understand what these people eat.

"Cada día desayuno cereales y bebo un café con leche. Al mediodía como un bocadillo de queso o jamón, y también como una fruta como una manzana o una pera. Normalmente bebo agua, pero de vez en cuando bebo una Coca-Cola. Ceno a las seis y a menudo tomo pescado con una ensalada mixta. Creo que mi dieta es bastante sana." **(Carmen, 15 años)**

"Normalmente, no desayuno porque no tengo tiempo. Prefiero quedarme en la cama. Meriendo a las diez y suelo comer chocolate. Al mediodía como un perrito caliente o patatas fritas y suelo beber zumo de naranja. Ceno a las siete con mi familia y normalmente tomamos espaguetis o, a veces, una pizza. Es riquísimo, pero sé que tengo una dieta malsana" **(José, 16 años)**

Find the Spanish for:

1. Every day…
2. At midday I eat a sandwich…
3. Normally I drink water…
4. But sometimes I drink a Coca-Cola.
5. I often have fish with a mixed salad
6. I don't have breakfast because I don't have time.
7. I prefer to stay in bed.
8. I snack at 10 o'clock
9. At midday I eat a hot dog
10. I have dinner at seven o'clock with my family

Whose diet can you relate to the most? Carmen or José?
Justify your answer.

¿Cuáles son las ventajas y desventajas de fumar?

Hace sentir a los jóvenes parte de un grupo
It makes young people feel part of a group

No quieren ser diferentes a sus amigos
They don't want to be different from their friends

Es muy caro
It is very expensive

Es adictivo
It's addictive

Perjudica la salud
It damages your health

Es malo para la salud
It's bad for your health

Es peligroso para la salud
It is dangerous for your health

Les hace sentir más "adultos"
It makes them feel more "adult"

Piensan que es relajante
They think that it's relaxing

Puede causar muchas enfermedades como el cáncer, problemas cardíacos y repiratorios
It can cause many diseases as cancer, cardiac and respiratory problems

Exercise 27 LA DROGA, EL TABACO Y EL ALCOHOL

Read the texts and then find the Spanish for the phrases:

"Creo que la droga es un problema muy serio en nuestra sociedad de hoy. No vale la pena tomar drogas porque son perjudiciales para la salud."

"No fumo nunca, aunque mis abuelos fuman. Tengo miedo de ser adicto al tabaco."

"Me parece que tomar drogas duras es peligroso, pero en mi opinión beber alcohol no es una cosa seria – todo el mundo lo hace."

Find the Spanish for the following:

1. Taking drugs isn't worth it
2. They are bad for your health
3. I never smoke
4. I'm afraid of…
5. It seems to me
6. Hard drugs
7. In my opinion
8. Everyone does it